

www.reo-link.com

reolink

Manual de utilizare

Continut:

- Conexiune Hardware-----Pag 1 ~7
- Asistent configurare-----Pag 8~17
- Aplicatie mobila-----Pag 18~27
- Software PC Client----- Pag 28~37

General: Cunoasterea NVR-ului

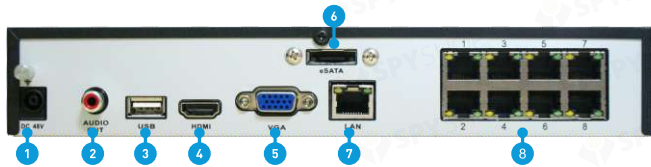

- 1) Alimentare
- 2) Iesire audio
- 3) USB
- 4) HDMI
- 5) VGA
- 6) eSATA
- 7) LAN
- 8) Intrare camera

- 9) Receiver IR
- 10) LED alim.
- 11) LED HDD
- 12) Panou control
- 13) USB

Pasul 1 Conectare NVR la Monitor / TV

HDMI: Foloseste cablul HDMI furnizat pentru a conecta NVR-ul la portul HDMI de la TV.

Sau VGA : Foloseste cablul HDMI furnizat pentru a conecta NVR-ul la portul HDMI de la TV.

Pasul 2: Conectează Camerele

Folosește cablul furnizat, conectează un capăt la slot-ul din spatele NVR-ului și unul la portul de rețea al camerei, precum în imaginea de mai jos.

Pasul 3 Conectarea la rețea

Dacă vrei să vizualizezi imaginile de pe mobil, prin intermediul internetului, va trebui să conectezi NVR-ul la rețea. Dacă nu îl conectezi, acesta va funcționa în continuare, unele funcții vor fi afectate.

Pasul 4: Conectaza Mouse-ul

Poti conecta Mouse-ul la oricare dintre cele doua slot-uri USB ale NVR-ului.

Pasul 5: Conectare Adaptoare Alimentare

Conecteaza cablul de alimentare la NVR.

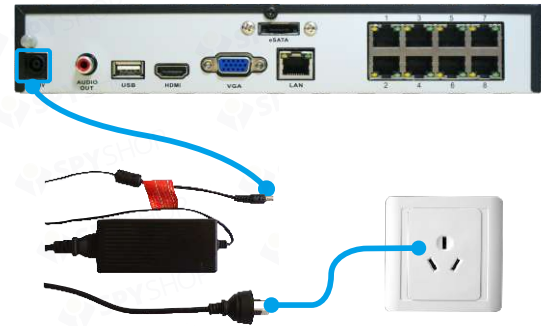

Poti vedea o schema generala a conexiunilor in urmatoarea pagina.

Vedere generala asupra conexiunilor

Ghid de start rapid Configurare Windows

Asistentul de configurare se va deschide automat prima data cand pornești NVR-ul.

Aici poti sa:

- Setezi limba, formatul video, fusul orar si formatul datei.
- Denumesti camerele.
- Configurezi contul de e-mail.
- Sincronizezi ora si data NVR-ului cu cea a serverului.
- Seti schimbarea orei.
- Seti o noua parola pentru NVR.

1 Configurare generala

- Alege limba in care vrei ca sistemul sa fie afisat.
- Alege intre NTSC (USA, Japonia, Canada) sau PAL (EU)
- Selecteaza o rezolutie pentru display. Aceasta ar trebui sa fie egala cu rezolutia monitorului/TV.
- Alege fusul orar in care te incadrezi.
- Selecteaza formatul preferat pentru afisarea datei.

2 Lista dispozitive

- Afiseaza informatiile tehnice ale camerelor conectate la NVR, precum adresa lor IP, Adresa Mac, numele si canalul lor.
- Poti modifica denumirea standard a camerei pentru a recunoaste sursa unor imagini.

3 Configurare Email

- Poti primi email de alerta cand o alarma este declansata.
- Sugeram sa folosesti Gmail si sa mergi la www.gmail.com pentru a iti crea un cont.
- Click "Test" pentru a verifica daca setarile sunt bune.
- Dupa testarea email, apasa "Send UID" pentru a primi un mail cu UID-ul NVR-ului pentru a il accesa prin Reolink Client sau software-ul pentru PC.
- Click "Next" pentru a continua.

4 Timp Internet

- NTP:** An unchecked checkbox.
- Synchronize Every:** A text input field containing '14400' followed by the label 'Minutes'.
- NTP Server:** A text input field containing '01.226.136.136'.
- NTP Port:** A text input field containing '123' and a 'Sync' button to its right.
- System Time:** A date picker showing '11-04-2014' and a time picker showing '17 : 5 : 5'.
- Navigation:** 'Previous', 'Next', and 'Cancel' buttons at the bottom.

- Poti seta data si ora NVR-ului.
- Poti sincroniza timpul NVR-ului cu cel internetului, folosind NTP.
- Click "Sync" si NVR-ul isi va sincroniza ceasul incorporat cu timpul afisat de server.
- Click "Next" pentru a continua.

5 Daylight Saving

- Enable:** An unchecked checkbox.
- Offset:** A dropdown menu set to '1 Hour'.
- Start Time:** A date picker set to 'Mar' and a time picker set to '2nd'.
- End Time:** A date picker set to 'Oct' and a time picker set to 'The last'.
- Day of Week:** Two dropdown menus both set to 'Sun'.
- Time:** Two time pickers both set to '2 : 0 : 0'.
- Navigation:** 'Previous', 'Next', and 'Cancel' buttons at the bottom.

- Poti configura NVR-ul sa se regleze dupa ora de vara pe care o selectezi tu, in functie de locatia in care te afli.
- Poti seta timpul de pornire si oprire al orei de vara.
- Daca schimbarea orei nu se aplica in zona in care te localizezi, debifeaza casuta si reci peste ea.
- Click "Next" pentru a continua.

6 Configurare Parola

User Name	Admin
Password	*****
Confirm Password	*****
Level	Admin
Enable Password	<input type="checkbox"/>

At the bottom, there is a checkbox for 'Display wizard when booting up' and three buttons: 'Previous', 'Finish', and 'Cancel'.

- Poti seta o noua parola pentru NVR.
- Parola standard a NVR-ului este 12345
- Selecteaza “ Enable Password ” daca vrei un pas in plus in ceea ce priveste autentificarea la NVR. De fiecare data cand accesezi interfata meniului, acesta va solicita o parola.

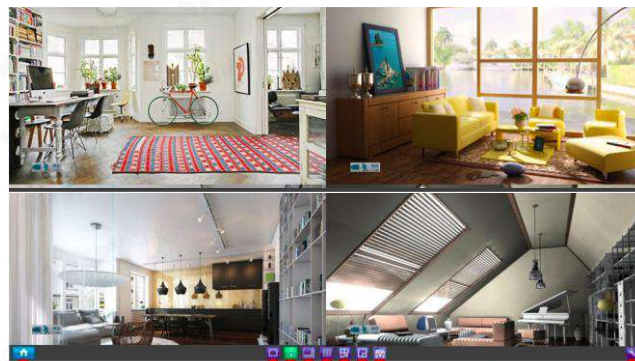

7 Live View Screen

Vizualizarea live este modul de afisare implicit pentru NVR, unde toate camerele sunt conectate si afisate pe ecran. Poti verifica starea sau functionarea NVR-ului si a camerelor folosind pictogramele si barele de meniu din ecranul de vizualizare Live.

8 Optiuni de meniu

Click-dreapta pe mouse pe ecranu de vizualizare, pentru a deschide meniul principal.

1.  Deschide meniul principal.
2.  Vizualizarea unei singure camere.
3.  Vizualizare a 4 camere.
4.  Vizualizare a 8 camere.
5.  Vizualizare a 9 camere.
6.  Click aici pentru a vizualiza urmatoarea camera pe ecran atunci cand NVR-ul este in modul de vizualizare a 4 camere.
7.  Click aici pentru a activa modul Picture in Picture cand vizualizezi camere multiple. Cand este activat, o camera va fi afisata pe ecranul complet, iar celelalte, in pitograme mai mici.
8.  Click aici pentru a face o inregistrare video manuala.
9.  Click aici pentru a porni Asistentul de Configurare.

Ghid de pornire rapida Aplicatia mobila

Din aplicatie poti sa:

- Adauga un nou dispozitiv prin scanarea codului QR, fara alte setari de retea complicate.
- Vizualizare Multi-channel cu pana la 16 camere afisate pe acelasi ecran, in acelasi timp.
- Reda de la distanta capturile cu NVR HDD
- Capteaza video din inregistrarea live direct pe telefonul tau Android sau iOS.
- Capteaza imagini single sau multiple si salveaza-le in memoria telefonului.
- Control PTZ (pan, tilt, zoom) de la distanta.

Aplicatia Reolink pentru telefonul mobil o poti descarca si instala daca scanezi codurile QR de mai jos.

A. Adaugarea unui dispozitiv

1 Dupa descarcarea aplicatiei si instalarea ei, deschide-o.

2 Cand deschizi aplicatia, veivedea acest ecran. Apasa "Add New Device".

B Adaugare dispozitiv

3 Apasa pictograma cu codul QR. Tine dispozitivul deasupra codului QR localizat pe NVR, pentru a il scana.

Se va auzi un beep cand codul QR este scanat cu succes.

4 UID-ul NVR-ului va fi introdus automat.

C Add A Device

5 Apasa "Device Name" pentru a denumi NVR-ul. Introdu parola (standard 12345) sau pe cea creata in asistentul de configurare.

6 Apasa "Save" din dreapta-sus pentru a salva. Aplicatia va verifica si testa conexiunea.

D. Adaugare dispozitiv

Device Set

Device Name My Device

Connect Mode : P2P

UID 1VKKKJ8YJFPCJ8YJFP11A

User Name admin

Password *****

Start Preview

7 Cand aplicatia s-a conectat cu succes cu NVR-ul, apasa "Start Preview". Daca aplicatia nuse conecteaza, asigura-te ca UID-ul si detaliile de conectare sunt corecte.

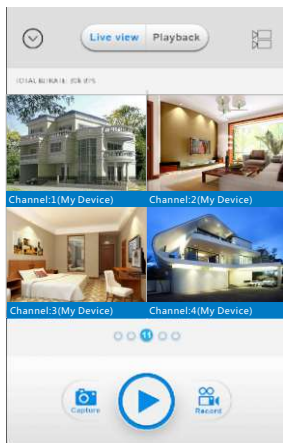

8 Acum vei vedea o imagine live a tuturor camerelor conectate. Arunca o privire la instructiunile de mai jos pentru a te familiariza cu diferitele optiuni.

E. Previzualizare

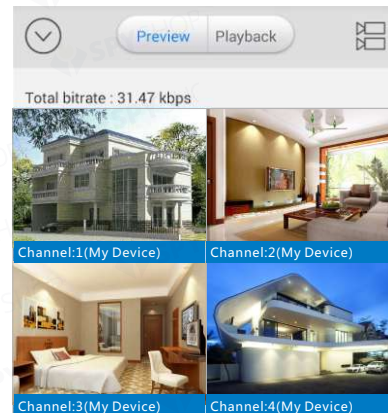

1. Menu button - poti accesa optiuni precum adaugarea, editarea si stergerea unui dispozitiv. Poti accesa si manualul, informatii despre versiuni Firmware si poti verifica redarea clipului inregistrat, pe telefonul mobil. Apasa butonul de redare pentru a iesi.
2. **Preview** Apasa acest buton pentru a intra in modul viz. live. Un cerc rosu va inconjura camera selectata.
3. **Playback** Apasa pentru a reda de la distanta video pe NVR.
4. **Camera list** - poti accesa lista de camere pentru a activa sau dezactiva camerele disponibile.

F. Previzualizare

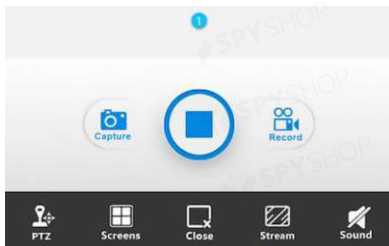

1.  Arata ce camera sau grupuri de camere vizualizezi.
2.  Fa o captura foto cu camera selectata si salveaz-o pe telefonul mobil.
3.  Stop/Start toate camerele, stop vizualizare live pentru toate camerele. Apasa din nou pentru reluarea redarii.
4.  Inregistreaza video de la camerele selectate direct pe telefonul mobil; apasa din nou pentru a opri inregistrarea.
5.  Controleaza orice camera PTZ conectata.
6.  Poti selecta 1/4/9/16 camere pentru viz. simultana.
7.  Stop/Start camera selectata. Stop viz. live a camerei selectate. Apasa din nou pentru a relua imaginile camerei.
8.  Stream- calitate video, poti schimba calitatea imaginilor vizualizate live.
9.  Sound - Activeaza/dezactiveaza sunetul

G Redarea

1. Apasa butonul **Playback** si apoi  .

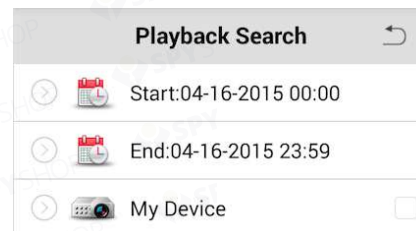

2. Selecteaza data de start si final.
3. Apasa > de langa  si selecteaza camera. Doar 1 camera poate fi selectata in timpul cautarilor.
4. Apasa butonul Search pentru a afisa fisierele pentru proiectare.

D. Gliseaza derularea cronologiei pentru a alege fisierul pe care vrei sa il redai. De asemenea, poti trage pentru a mari derularea cronologiei, ca mai jos, pentru a vedea detaliile in functie de timp.

Manual de start rapid Software Windows Client

Software Windows Client

Poti descarca Reolink Client de pe CD-ul furnizat sau il poti descarca de pe internet, pentru a controla si accesa NVR-ul de pe PC.

Acceseaza www.reolink.com pentru a descarca software-ul client Reolink. Cand termini descarcarea, mergi la folderul de descarcare sau in locatia in care ai salvat fisierul.

Dublu-click pe fisier, se va deschide o fereastra noua, apasa de doua ori pe program pentru a incepe instalarea. Urmeaza instructiunile din acest ghid de pornire rapida.

Instalarea Reolink

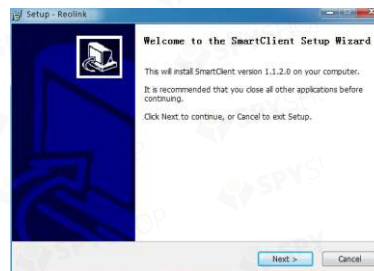

Click Next pentru a incepe

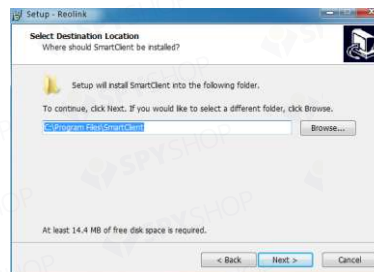

Click Next

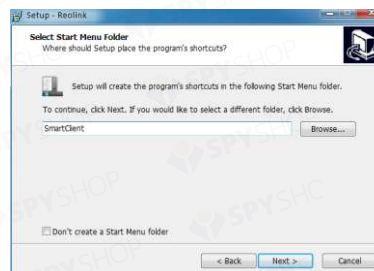

Accepta conditiile si apasa Next.

Instalarea Reolink

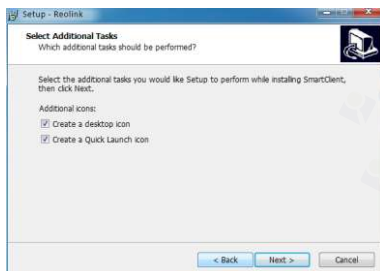

Selecteaza sarcina
aditionala si apoi
apasa Next.

Click Install pentru a
instala software-ul.

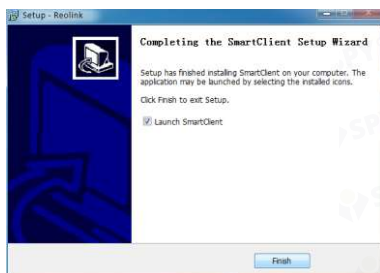

Click Finish pentru a
termina instalarea.

Folosire Reolink

Software-ul Reolink iti permite sa controlezi NVR-ul din cadrul
aceleasi retele sau de la distanta, prin conexiunea la internet.
Urmatoarele instructiuni iti vor explica ce poti face si ce
butoane controleaza anumite functii.

Note:

Nume de utilizator standard: admin

Parola standard: 12345

Folosire Reolink

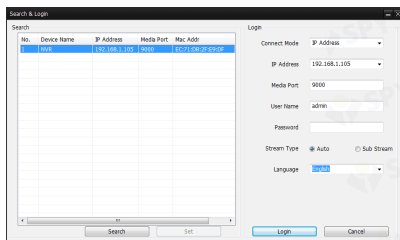

Click Search pentru a vedea NVR-ul in retea.

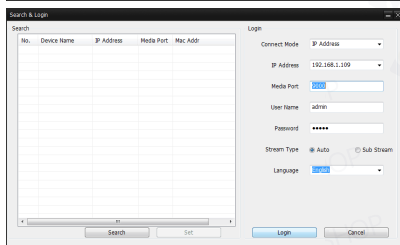

NVR-ul va fi afisat, acceseaza-l dand click pe el.

Va fi necesara autentificarea pentru a te conecta. Poti folosi numele de utilizator standard sau cel personalizat; introdu parola standard (12345) sau cea personalizata.

Daca conectezi NVR in aceeasi retea, selecteaza "Main Stream" sub "Stream Type". Daca te conectezi prin internet, te rugam sa selectezi "Sub Stream" pentru ca vizualizarea de la distanta sa fie usor de realizat.

Click Login pentru a te conecta.

Folosire Reolink

Modul UID si Modul de Adresa IP

Modul UID

Aici selectezi modul UID. Acest mod ofera optiunea de a te conecta la NVR fara cunoasterea activa a retelei de internet. UID-ul este furnizat pe autocolantul amplasat pe NVR sau in e-mail-ul pe care ti l-ai trimis tie cu ajutorul asistentului de configurare, in timpul procesului. Foloseste acest mod daca NVR-ul se afla intr-o locatie diferita de PC (Exemplu: NVR acasa si PC la munca). Ca tip de flux, selecteaza "Sub Stream".

Modul Adresa IP

Aceasta este metoda de conectare a NVR-ului la PC, cu conditia ca acestea sa nu fie conectate la aceeasi retea. Acest mod necesita, in mod normal, o cunoastere functionala a retelei pentru a te conecta la internet. Nu folosi acest mod daca cele doua echipamente (NVR si PC) sunt in locatii diferite.

Previzualizare

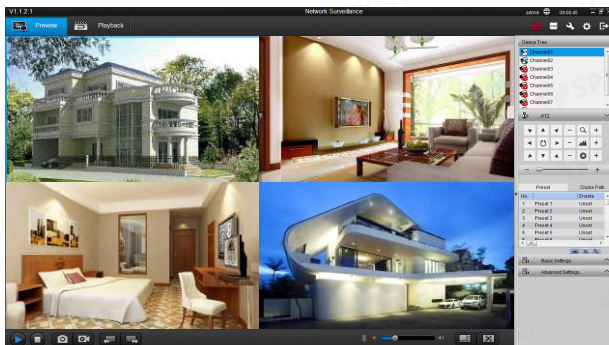

Modul de Previzualizare iti permite sa vezi fluxul live al camerelor, pe PC.

Extinde setarile de baza pentru a regla luminozitatea, contrastul etc.

Setarea avansata iti permite sa modifci modul in care fiecare camera se adapteaza diferitelor conditii de lumina pe timp de zi sau noapte.

Playback

Poti selecta camera pe care vrei sa o redai. Pentru detalii, mergi la Manualul de Utilizare.

Setari dispozitiv

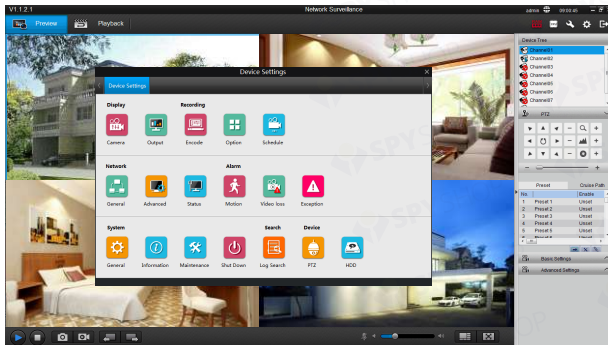

Poti configura majoritatea setarilor NVR-ului pe PC. Pentru mai multe detalii, consulta manualul de utilizare.